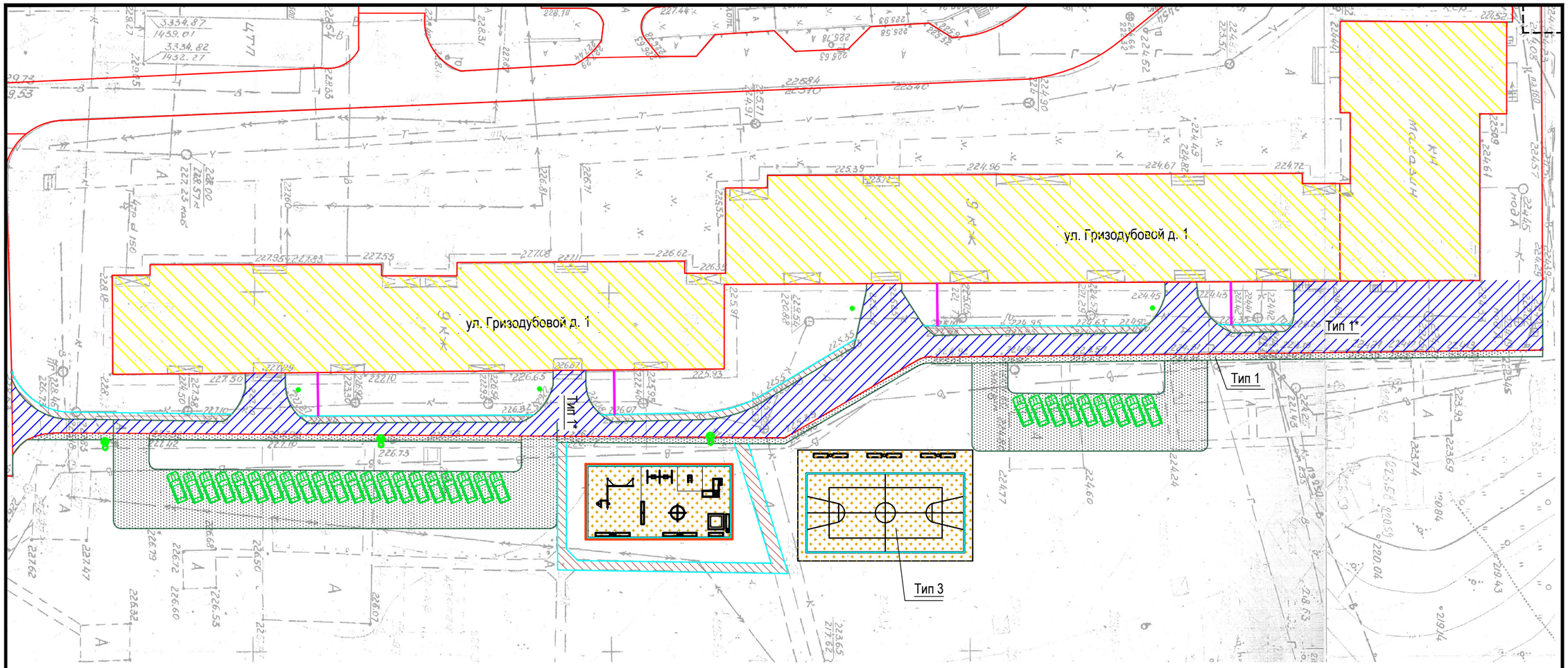

Ведомость проездов, тротуаров и площадок в границе участка

Поз.	Наименование		Тип	Площадь покрытия, м²	Примечание
1	Проезд с бортовым камнем БР 100.30.15 L=210,00 м (Сущ.)		1*	1060,00	
2	Парковка с бортовым камнем БР 100.30.15 L=235,00 м		1	862,00	
3	Расширение проезда с бортовым камнем БР 100.30.15 L=200,00 м		1	170,00	
4	Тротуар и дорожки с бортовым камнем БР 100.20.8 L=280,00 м		2	240,00	
5	Площадка	для игр детей	3	200,00	
6		для занятий физкультурой	3	240,00	
7		для отдыха взрослого населения	3	136,00	

Условные обозначения

- Жилые дома
- Ремонт покрытия проездов
- Новое покрытия проездов
- Новое покрытия тротуаров и дорожек
- Устройство бортового камня (бордюр)
- Устройство бортового камня (тротуарный бордюр)
- Лавочки
- Урны
- Уличное освещение

Изм.	Кол.уч.	Лист	№ док.	Подп.	Дата

Благоустройство дворовой территории по улице Гризодубовой д. 1

Стадия	Лист	Листов
Р	1	

План благоустройства

Взам. инв. №

Подп. и дата

Инв. № подл.

Формат А3

Тип 1

Асфальтобетон плотный из горячей мелкозернистой песчаной смеси,тип Б, марка II	- 0,05
Асфальтобетон пористый из горячей крупнозернистой щебеночной смеси	- 0,06
Щебень фракционированный М 800 , укладываемый по методу заклинки	- 0,15
Песок средней крупности	- 0,30
Уплотненный грунт Куп.=0,95	

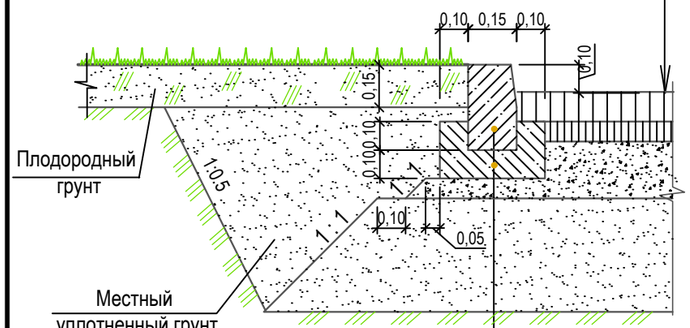

Тип 2

Асфальтобетон плотный из песчаной смеси,тип Д , марка II	- 0,04
Щебень	- 0,05
Сущ. основание	

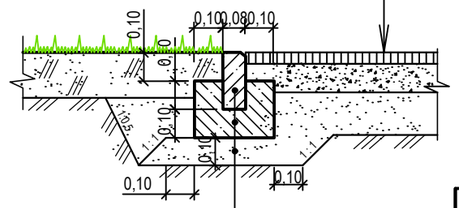

Тип 3

Оптимальная песчано - грунтовая смесь (70% песок, 30% грунт)	- 0,15
Сущ. основание	

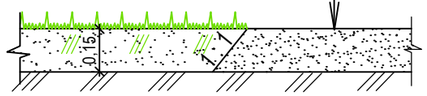

Схема устройства тротуарного пандуса для маломобильных групп населения (МГН)

Тип 1*

Асфальтобетон плотный из горячей мелкозернистой песчаной смеси,тип Б, марка II	- 0,04
Асфальтобетон пористый из горячей крупнозернистой щебеночной смеси	- 0,04
Сущ. основание	

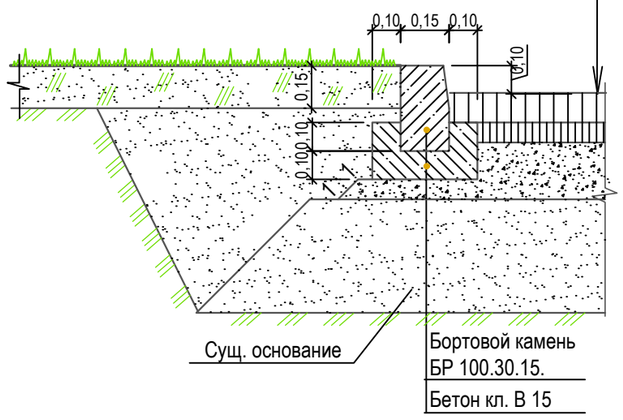

1 В местах пересечения проездов с тротуарами, бортовые камни должны заглубляться с устройством плавных примыканий для обеспечения проезда маломобильных групп населения (см. Схему устройства бордюрного пандуса для МНГ).

2 В конструкциях покрытий приняты:
- асфальтобетон по ГОСТ 9128-2009;
- щебень по ГОСТ 8267-93;
- песок по ГОСТ 8736-2014;
- бортовой камень по ГОСТ 6665-91;
- бетон по ГОСТ 26633-91*.

Ведомость малых архитектурных форм и переносных изделий

Поз.	Обозначение	Артикул, наименование	Кол. шт.	Примечание
1		Скамья уличная со спинкой	12	ООО "Завод игрового оборудования" г. Смоленск
2		Урна для мусора металлическая	6	
3		ПД 002 Песочница из доски	1	
4		Детский комплекс ДКР-2Н*	1	
5		КМ 002 Качели 2-хсекционные "КМ-2"	1	
6		КП 003 Качалка на пружине "Машинка"	1	
7		КБ 001 Качели-балансир металлические	1	
8		КБП 004 Карусель 4-хместная	1	
9		СК 012 Спортивный комплекс СК-12	1	
10		СПЛ 001 Универсальная спортивная площадка 22х11 (без покрытия)	1	
11		ОГ 001 Ограждение (по периметру площ.) секция - 2 м	30	

Согласовано

Взам. инв. №

Подп. и дата

Инв. № подл.

Изм.	Кол.уч.	Лист	№ док.	Подп.	Дата
Разраб.		Захаров И.А.			
Архит.		Варава И.А.			

Благоустройство дворовой территории по улице Гризодубовой д. 1

Стадия	Лист	Листов
Р	2	

Конструкции дорожных покрытий

Формат А3